

Fazenda de 96 alqueires, localizada em Nova Cantu-PR, cidade entre Campina da Lagoa-PR e Roncador-PR a 5km da PR-239.

Valor de venda:

3000 sacas por alqueire em 1 Entrada + 2

ou 2600 sacas à vista.

Área de plantio, descontada a área de reserva 74 alqueires.

A fazenda encontra-se arrendada por 70 sacas/alqueire plantado, contrato vigente até 2024.

Imagens de localização:

Link:

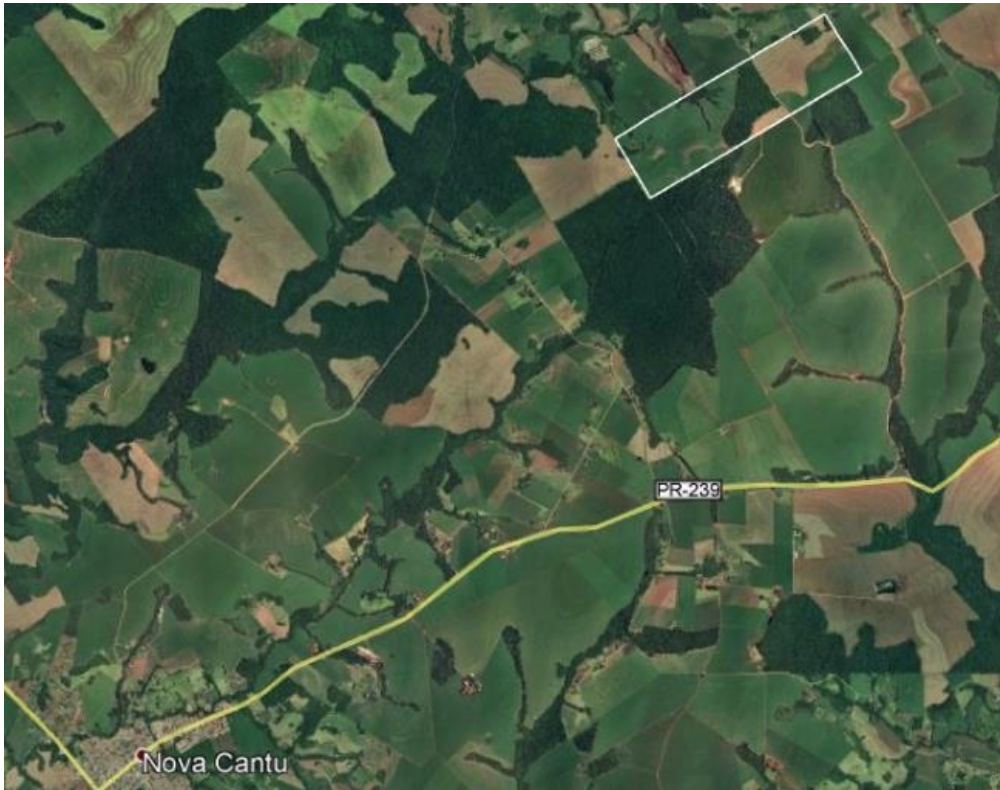

googlemaps

Link:



googlemaps

